Obtenga más de su cobertura de Medicare

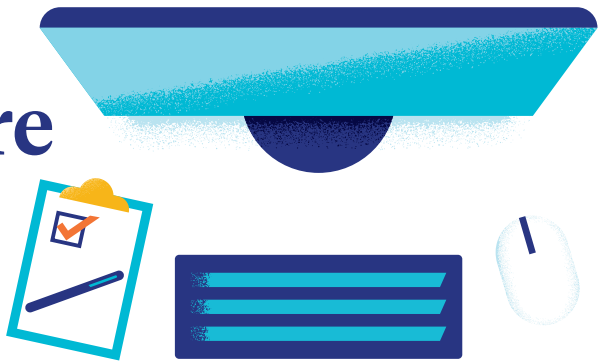

Con este plan, usted tiene acceso a recursos en Internet que le ayudan a usar su plan con confianza. Puede encontrar todos estos documentos, directorios y otros recursos útiles en la aplicación UnitedHealthcare o en **myPreferredCare.com**.

Consulte qué medicamentos están cubiertos

Revise la **Lista de Medicamentos (Formulario)** para saber qué medicamentos están cubiertos y cuáles son las reglas de cobertura.

- Los medicamentos están agrupados en niveles — generalmente, los medicamentos de nivel más bajo cuestan menos
- Si su medicamento no aparece en la lista, es posible que haya un medicamento alternativo cubierto que pueda consultar con su proveedor

También puede usar la **Calculadora de Costos de Medicamentos** en Internet para:

- Buscar medicamentos cubiertos
- Ver sus costos aproximados
- Consultar si hay alguna opción genérica de menor costo disponible

Visite **UHCdrugcosts.com** o escanee el código QR a continuación.

Confirme que sus proveedores estén dentro de la red del plan

Para controlar los gastos, asegúrese de usar médicos y especialistas de la red. Si su actual proveedor no está dentro de la red, tendrá que elegir uno nuevo.

Consulte su directorio de farmacias

Si su farmacia no está dentro de la red, cambiarse a una farmacia de la red puede permitirle asegurarse de recibir el costo más bajo disponible a través de su plan.

Revise la información detallada de su plan en cualquier momento

Su Resumen de Beneficios ofrece una descripción general de las características clave del plan. Para obtener información completa — que incluya la cobertura, los costos, los beneficios y las reglas del plan — su Evidencia de Cobertura está disponible en Internet cuando la necesite.

Escanee este código QR para usar la Calculadora de Costos de Medicamentos